

# 骨密度検査結果

<患者様用>

氏名: チュウオウ ハナコ 様  
 生年月日: 1970/04/01  
 性別: 女性 39.9歳

ID: 0115130111  
 身長/体重 160.0 cm / 50.0 kg  
 測定日: 2010/03/30

## 経過履歴グラフ

腰椎正面: L1-L4 (BMD)

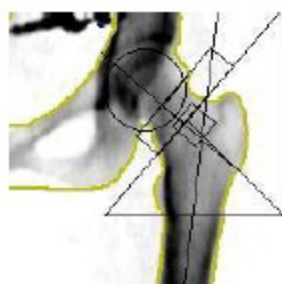
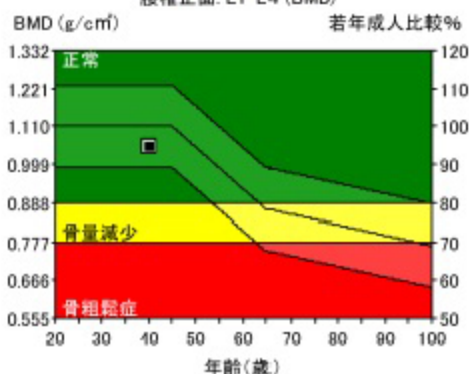
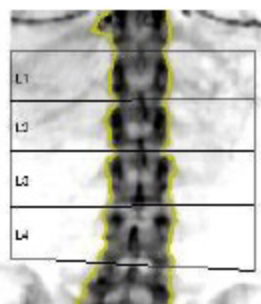

左大腿骨: 全体 (BMD)

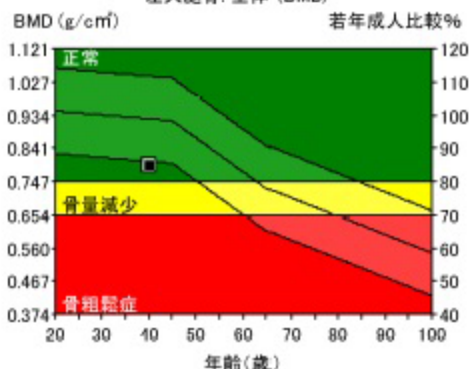

測定年月日	年齢	部位	領域	BMD(骨密度)	同年齢比較	若年成人比較
2010/03/30	39.9	腰椎正面	L1-L4	1.051 g/cm <sup>3</sup>	95%	95%
2010/03/30	39.9	左大腿骨	全体	0.793 g/cm <sup>3</sup>	86%	85%

あなたの結果は

腰椎正面

若い人と比較した値は95%です。

大腿骨

若い人と比較した値は85%です。

＝判定基準＝

正常  
:若年成人80%以上

骨量減少  
:若年成人70%～80%

骨粗しょう症  
:若年成人70%未満

次回の検査日は

です。



社会医療法人鳩仁会 札幌中央病院